Ortsentwicklung Osterhever

Übersichtsplan

Juli 2023

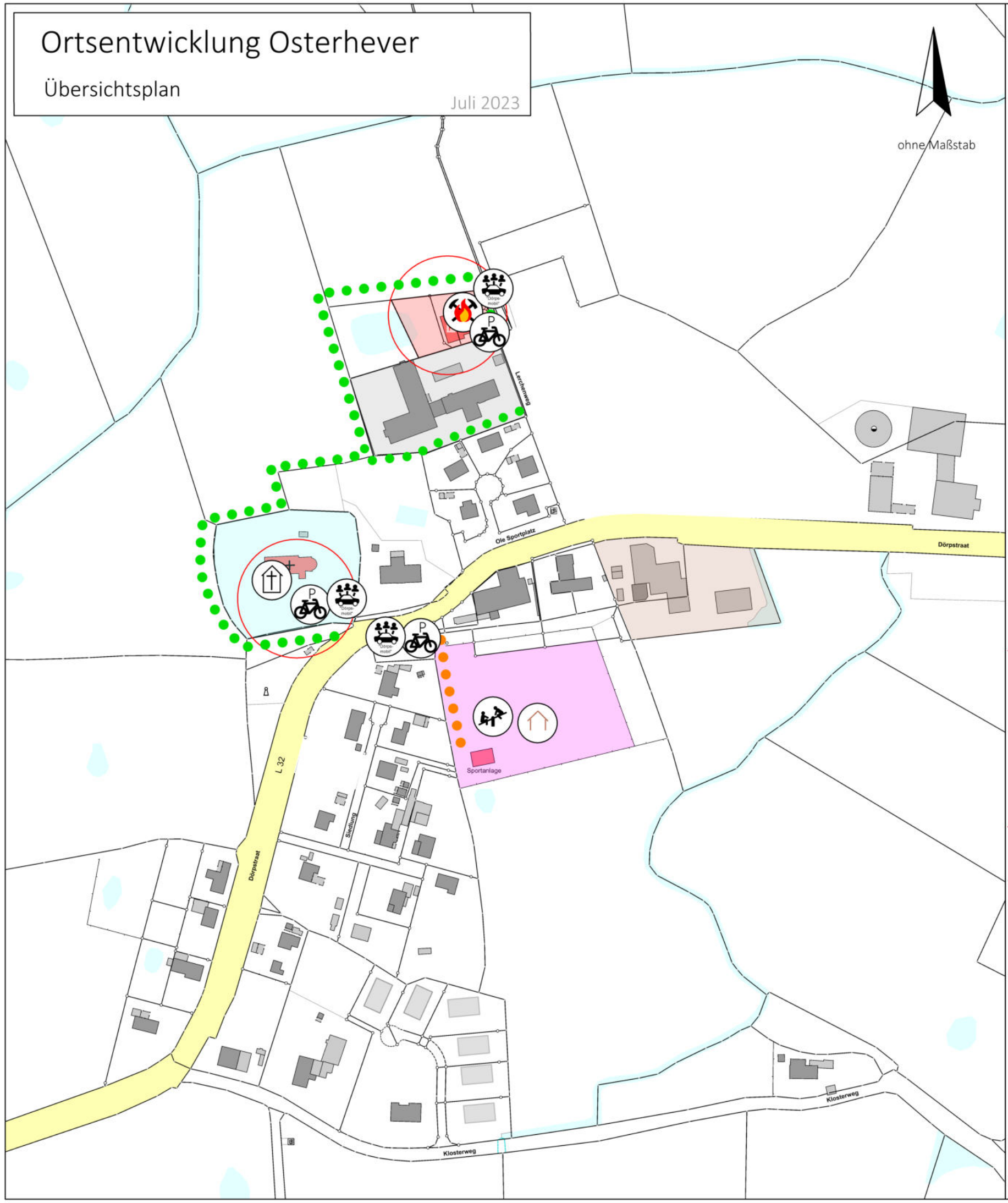

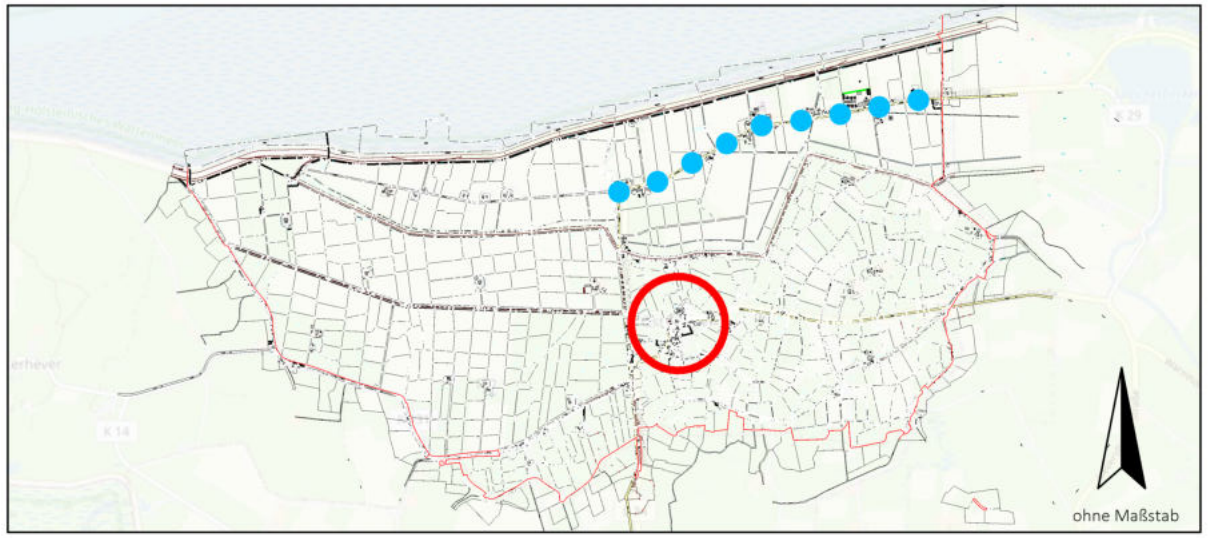

Bestand:

- Freiwillige Feuerwehr
- St. Martin-Kirche
- Seniorenheim
- Spiel- und Dorfplatz
- Autohaus

verortbare Handlungsempfehlungen (H):

Daseinsvorsorge, Wohnen/ Gewerbe

- H04 Modernisierung und Ausbau des Feuerwehrgerätehauses
- H05 Modernisierung der Schutzhütte

Angebote, Gemeinschaft und Identität

- H16 Pflege / Ausbau / Neugestaltung des Spiel- und Dorfplatzes
- H17 Anlage von Begegnungsorten, potent. Standorte
- H18 Gestaltung des Kirchvorplatzes

Mobilität, Klima und Energie

H 22 Ausbau und Verbesserung der Fußwege- und Fahrradinfrastruktur:

- Anlage barrierefreier Rundweg
- Anlage einer barrierefreien Zuwegung
- Erhöhung der Verkehrssicherheit im Norderheverkoog

H 24 Ausbau und Schaffung alternativer Mobilitätsangebote:

- Fahrrad-Abstellanlagen, potent. Standorte
- "Dörpsmobil", potent. Standorte

BCS STADT+ REGION BUILDING COMPLETE SOLUTIONS®

M+T Regio